PROJETO "N"
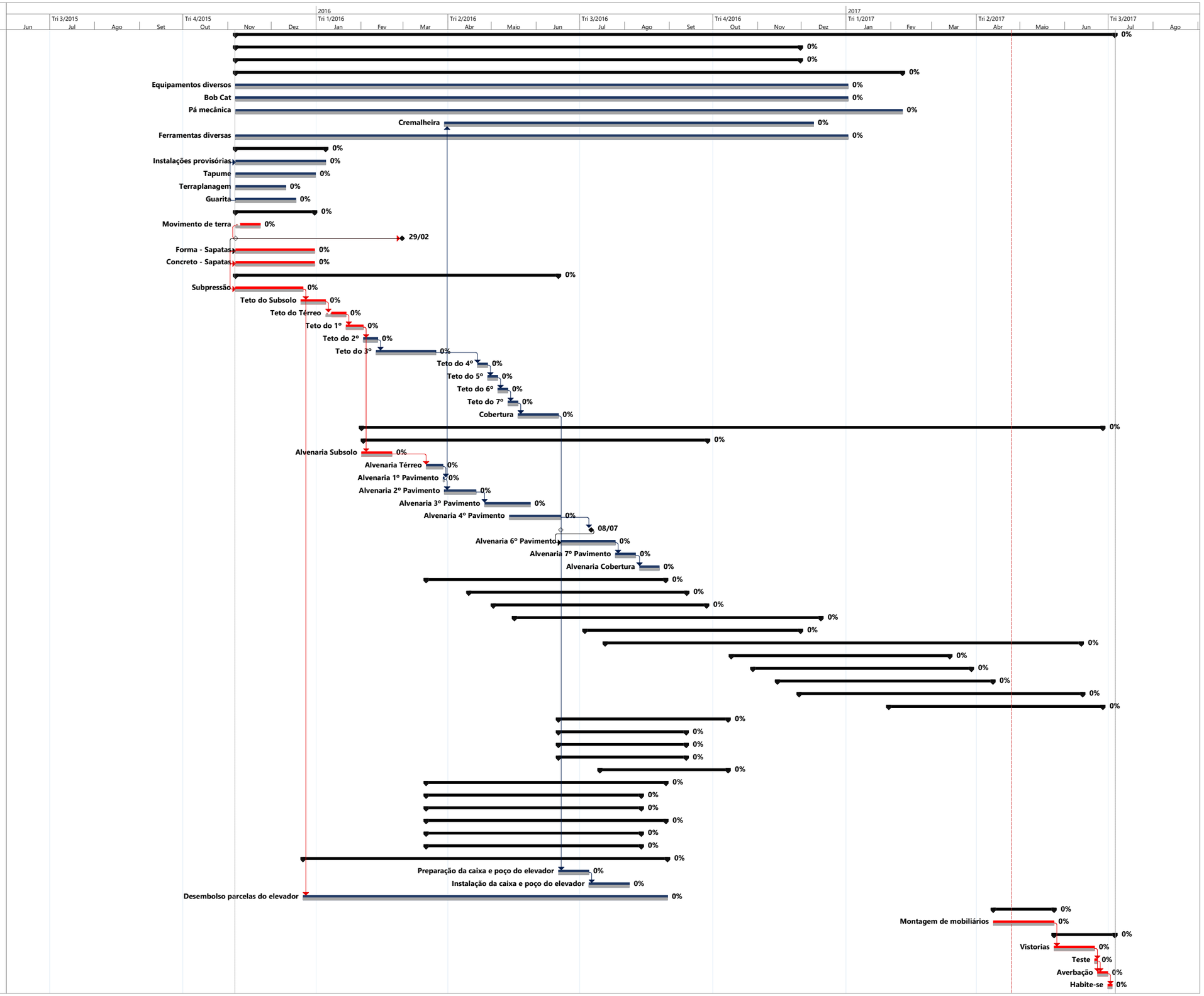
EDT	Nome da tarefa	Duração	Início	Término
1	**PROJETO N**	**433,73 dias**	**06/11/15**	**05/07/17**
1.1	**CUSTOS DIRETOS E INDIRETOS**	**278,27 dias**	**06/11/15**	**30/11/16**
1.1.1	**TAXAS E EMOLUMENTOS**	**278,27 dias**	**06/11/15**	**30/11/16**
1.2	**EQUIPAMENTOS**	**328,88 dias**	**06/11/15**	**08/02/17**
1.2.1	Equipamentos diversos	301,21 dias	06/11/15	02/01/17
1.2.2	Bob Cat	301,21 dias	06/11/15	02/01/17
1.2.3	Pá mecânica	328,88 dias	06/11/15	08/02/17
1.2.4	Cremalheira	183 dias	29/03/16	09/12/16
1.2.5	Ferramentas diversas	301,21 dias	06/11/15	02/01/17
1.3	**IMPLANTAÇÃO**	**44,68 dias**	**06/11/15**	**07/01/16**
1.3.1	Instalações provisórias	44,68 dias	06/11/15	07/01/16
1.3.2	Tapume	39,62 dias	06/11/15	31/12/15
1.3.3	Terraplanagem	25 dias	06/11/15	10/12/15
1.3.4	Guarita	30 dias	06/11/15	17/12/15
1.4	**FUNDAÇÃO**	**38,88 dias**	**06/11/15**	**30/12/15**
1.4.1	Movimento de terra	9,73 dias	06/11/15	23/11/15
1.4.2	Armação - Sapatas	0 dias	06/11/15	29/02/16
1.4.3	Forma - Sapatas	38,88 dias	06/11/15	30/12/15
1.4.4	Concreto - Sapatas	38,88 dias	06/11/15	30/12/15
1.5	**ESTRUTURA**	**159,04 dias**	**06/11/15**	**16/06/16**
1.5.1	Subpressão	32,88 dias	06/11/15	22/12/15
1.5.2	Teto do Subsolo	13,62 dias	21/12/15	07/01/16
1.5.3	Teto do Térreo	8,13 dias	07/01/16	21/01/16
1.5.4	Teto do 1º	7,88 dias	21/01/16	02/02/16
1.5.5	Teto do 2º	7,88 dias	02/02/16	12/02/16
1.5.6	Teto do 3º	29,69 dias	11/02/16	23/03/16
1.5.7	Teto do 4º	5 dias	21/04/16	28/04/16
1.5.8	Teto do 5º	5 dias	28/04/16	05/05/16
1.5.9	Teto do 6º	5 dias	05/05/16	12/05/16
1.5.10	Teto do 7º	5 dias	12/05/16	19/05/16
1.5.11	Cobertura	19,88 dias	19/05/16	16/06/16
1.6	**ACABEMENTOS, ALVENARIA E REVESTIMENT**	**364,45 dias**	**01/02/16**	**27/06/17**
1.6.1	**ALVENARIA**	**169,38 dias**	**02/02/16**	**27/09/16**
1.6.1.1	Alvenaria Subsolo	15 dias	01/02/16	22/02/16
1.6.1.2	Alvenaria Térreo	7,88 dias	16/03/16	28/03/16
1.6.1.3	Alvenaria 1º Pavimento	0,53 dias	28/03/16	29/03/16
1.6.1.4	Alvenaria 2º Pavimento	15,88 dias	29/03/16	20/04/16
1.6.1.5	Alvenaria 3º Pavimento	23,88 dias	26/04/16	27/05/16
1.6.1.6	Alvenaria 4º Pavimento	25,88 dias	13/05/16	17/06/16
1.6.1.7	Alvenaria 5º Pavimento	0 dias	17/06/16	08/07/16
1.6.1.8	Alvenaria 6º Pavimento	25,88 dias	17/06/16	25/07/16
1.6.1.9	Alvenaria 7º Pavimento	10 dias	25/07/16	08/08/16
1.6.1.10	Alvenaria Cobertura	10 dias	11/08/16	24/08/16
1.6.2	**CONTRAMARCO DE ALUMINIO**	**117,1 dias**	**16/03/16**	**29/08/16**
1.6.3	**EMBOÇO**	**106,75 dias**	**15/04/16**	**12/09/16**
1.6.4	**GESSO PAREDE**	**105,75 dias**	**02/05/16**	**26/09/16**
1.6.5	**CONTRAPISO**	**151,65 dias**	**16/05/16**	**14/12/16**
1.6.6	**MARMORES E GRANITOS**	**106,75 dias**	**04/07/16**	**30/11/16**
1.6.7	**CERÂMICA PAREDE**	**234,66 dias**	**18/07/16**	**12/06/17**
1.6.8	**GESSO TETO**	**106,75 dias**	**13/10/16**	**13/03/17**
1.6.9	**CERÂMICA PISO**	**106,75 dias**	**28/10/16**	**28/03/17**
1.6.10	**ESQUADRIA DE MADEIRA**	**106,75 dias**	**14/11/16**	**12/04/17**
1.6.11	**ESQUADRIA DE ALUMÍNIO**	**139,75 dias**	**29/11/16**	**13/06/17**
1.6.12	**PINTURA E LIMPEZA**	**105,75 dias**	**30/01/17**	**27/06/17**
1.7	**FACHADA**	**83,5 dias**	**16/06/16**	**11/10/16**
1.7.1	**FACHADA 1**	**62,63 dias**	**16/06/16**	**12/09/16**
1.7.2	**FACHADA 2**	**62,63 dias**	**16/06/16**	**12/09/16**
1.7.3	**FACHADA 3**	**62,63 dias**	**16/06/16**	**12/09/16**
1.7.4	**FACHADA 4**	**62,63 dias**	**14/07/16**	**11/10/16**
1.8	**INSTALAÇÕES**	**117,75 dias**	**16/03/16**	**29/08/16**
1.8.1	**ELÉTRICA**	**106,75 dias**	**16/03/16**	**12/08/16**
1.8.2	**HIDRÁULICA**	**106,75 dias**	**16/03/16**	**12/08/16**
1.8.3	**ESGOTO/ÁGUAS PLUVIAIS**	**117,75 dias**	**16/03/16**	**29/08/16**
1.8.4	**GÁS**	**106,75 dias**	**16/03/16**	**12/08/16**
1.8.5	**INCÊNDIO**	**106,75 dias**	**16/03/16**	**12/08/16**
1.9	**ELEVADOR**	**179,88 dias**	**22/12/15**	**30/08/16**
1.9.1	Preparação da caixa e poço do elevador	15 dias	16/06/16	07/07/16
1.9.2	Instalação da caixa e poço do elevador	20 dias	07/07/16	04/08/16
1.9.3	Desembolso parcelas do elevador	179,88 dias	22/12/15	30/08/16
1.10	**DECORAÇÃO**	**30 dias**	**12/04/17**	**24/05/17**
1.10.1	Montagem de mobiliários	30 dias	12/04/17	24/05/17
1.11	**ENCERRAMENTO DO PROJETO**	**30 dias**	**24/05/17**	**05/07/17**
1.11.1	Vistorias	20 dias	24/05/17	21/06/17
1.11.2	Teste	2 dias	21/06/17	23/06/17
1.11.3	Averbação	5 dias	23/06/17	30/06/17
1.11.4	Habite-se	1 dia	30/06/17	03/07/17